屯門獨木舟會【主辦】 中國香港獨木舟總會【協辦】 東涌獨木舟會有限公司【協辦】 康樂及文化事務署【資助】

屯門區獨木舟繞標賽 2026



日期 ： 29/11/2026（星期日）

時間 ： 上午9時15分至下午3時

地點 ： 屯門舊咖啡灣泳灘

場刊

支持機構： 屯門龍舟協會 珊瑚體育及康樂會

屯門獨木舟會【主辦】 中國香港獨木舟總會【協辦】 東涌獨木舟會有限公司【協辦】 康樂及文化事務署【資助】

屯門區獨木舟繞標賽2026

日期: 2026年11月29日(星期日)

時間: 0915時(上午)至1500時(下午)

地點: 屯門舊咖啡灣泳灘

路線: (A)屯門舊咖啡灣泳灘→龍珠島(近燈塔186號)→黃金泳灘C灘→屯門舊咖啡灣泳灘

(B)屯門舊咖啡灣泳灘→ 龍珠島(近燈塔186號)→屯門大欖海事訓練學院→龍珠島(近燈塔186號)→屯門舊咖啡灣泳灘

項目:

組別	年齡	彩色膠艇	EUROPA	立划板	自備艇	艇數	人數
女子少年(5千米) 路線(A)	10-13歲	√				2	2
男子少年(5千米) 路線(A)	10-13歲	√				3	3
女子青年(5千米) 路線(A)	14-17歲	√				3	3
男子青年(5千米) 路線(A)	14-17歲	√				6	6
女子公開(5千米) 路線(A)	18歲以上	√				12	12
男子公開(5千米) 路線(A)	18歲以上		√			19	19
女子先進(5千米) 路線(A)	35歲以上	√				4	4
男子先進(5千米) 路線(A)	35歲以上	√				14	14
女子立划板(5千米) 路線(A)	18歲以上			√		1	1
男子立划板(5千米) 路線(A)	18歲以上			√		9	9
女子(自備)K艇(5千米) 路線(A)	18歲以上				√	2	2
男子(自備)K艇(5千米) 路線(A)	18歲以上				√	1	1
女子(自備)海洋獨木舟(15km)路線(B)	18歲以上				√	6	6
男子(自備)海洋獨木舟(15km)路線(B)	18歲以上				√	9	9
				總數		91	91

- 參加者年齡以比賽當日計算
- 所有艇隻，划槳及助浮衣均由大會提供(自備艇組除外)
- 賽員須自行選取由大會提供**指定**的器材，包括：助浮衣、獨木舟槳、立划板、立划板槳及腳繩。有編號牌必須貼在艇頭的右方

香港天文台2026年赤鱲角(東)的預測漲潮和退潮的時間和高度

日期	時間	高度(米)	時間	高度(米)	時間	高度(米)
29.11.26	0816	0.33	1514	1.67	1818	1.57

支持機構： 屯門龍舟協會 珊瑚體育及康樂會

屯門獨木舟會【主辦】 中國香港獨木舟總會【協辦】 東涌獨木舟會有限公司【協辦】 康樂及文化事務署【資助】

屯 門 區 獨 木 舟 繞 標 賽 2 0 2 6

大會工作人員名單

技術顧問	:	王志和先生		
賽事監督	:	郭金鳳小姐	郭家穎小姐	
上訴委員	:	郭金鳳小姐	李志明先生	
起點裁判	:	李志明先生		
司儀/ 頒獎	:	鄭 菁 小姐		
召集	:	鄭 菁 小姐		
航道裁判 (1)	:	陳庭琛先生	戴志忠先生	
航道裁判 (2)		王志和先生		
航道裁判 (3)		胡伯章先生		
舟艇檢查員及場地秩序	:	陳新華先生	戴漢輝先生	王遠強先生
		徐英健先生	阮永豐先生	何家煒先生
檢查站 (黃金 C 灘)	:	林俊文先生	吳子邦先生	
檢查站 (燈　塔)	:	梁家富先生	曾德晉先生	
檢查站 (大　欖)	:	錢冠希先生		
檢查站 (8) (博愛水上歷耆新手繞標賽)	:	王遠強先生	祝永勝先生	
終點裁判	:	郭金鳳小姐	陳為文小姐	

支持機構： 屯門龍舟協會 珊瑚體育及康樂會

屯門獨木舟會【主辦】 中國香港獨木舟總會【協辦】 東涌獨木舟會有限公司【協辦】 康樂及文化事務署【資助】

屯門區獨木舟繞標賽2026

賽事程序表

07:30時	工作人員集合
09:20時	運動員報到
09:45時	賽事開始
- 0945時	男子海洋獨木舟 女子海洋獨木舟 男子K1競賽 女子K1競賽 男子立划板 女子立划板
- 1000時	男子少年 女子少年 男子青年 女子青年 女子公開 女子先進
- 1100時	(博愛水上歷耆新手繞標賽) (1公里體驗賽事)
- 1145時	男子公開
- 1230時	男子先進
1330時	當日賽事完畢
1345時	頒獎典禮 (注意: 頒獎時間以大會最後公佈為準)

支持機構： 屯門龍舟協會 珊瑚體育及康樂會

屯門獨木舟會【主辦】 中國香港獨木舟總會【協辦】 東涌獨木舟會有限公司【協辦】 康樂及文化事務署【資助】

屯門區獨木舟繞標賽2026

比賽時間表

項目	時間	組別	艇隻	人數	艇數
1.	0945	男子海洋獨木舟	自備	9	9
2.		女子海洋獨木舟	自備	6	6
3.		男子 K1 競賽	自備	1	1
4.		女子 K1 競賽	自備	2	2
5.		男子立划板	SUP 深藍色	9	9
6.		女子立划板	SUP 深藍色	1	1
					28
7.	1000	男子少年	彩色膠艇	3	3
8.		女子少年	彩色膠艇	2	2
9.		男子青年	彩色膠艇	6	6
10.		女子青年	彩色膠艇	3	3
11.		女子公開	彩色膠艇	12	12
12.		女子先進	彩色膠艇	4	4
					30
1100-1145(其他賽事)- (1 公里體驗賽事)					
13.	1145	男子公開	彩色膠艇	19	19
14.	1230	男子先進	EUROPA 膠艇	14	14
			總數	***91***	***91***

支持機構： 屯門龍舟協會 珊瑚體育及康樂會

比賽條例及安全守則

1. 游泳能力要求
   參賽者必須在穿著獨木舟衣著的情況下，能夠游泳不少於五十公尺。

2. 資格證書要求
   I. 參賽者(獨木舟)必須最少持有中國香港獨木舟總會頒發的三星證書、初級證書或等同資歷。
   II. 使用競賽艇 (K1) 或立划板者，必須最少持有初級競賽員證書、初級立划板證書或等同資歷。
   III. 使用海洋獨木舟者，必須最少持有中級海洋獨木舟證書或等同資歷。

3. 救生衣規定
   參賽者必須在整個賽事全程穿著符合標準之救生衣或助浮衣。

4. 比賽裝備要求 參賽者在比賽期間必須穿戴以下裝備：
   I. 運動鞋（涼鞋及拖鞋不合標準）；
   II. 哨子(自備)；
   III. 適合之划艇衣服及安全腳繩（立划板及海洋獨木舟參賽者適用）。

5. 參賽項目限制
   每名參賽者只可報名並參加一個比賽項目。

6. 賽前檢查
   參賽者及其裝備必須在出賽前接受大會裁判檢查及批准，方可參賽。

7. 取消資格情況
   參賽者在以下情況下將被取消比賽資格：
   I. 在比賽進行中脫下救生衣或助浮衣；
   II. 未能在規定時間內完成比賽：
      -獨木舟／自備K艇／立划板組別：必須於一小時內完成；
      -海洋獨木舟組別：必須於兩小時內完成。

8. 裁判或工作人員權限
若裁判或工作人員認為參賽者因體力不足而未能完成或繼續比賽，並可能危及自身或他人安全、導致賽事延誤，或其行為影響其他水域使用者之安全，裁判或工作人員有權立即終止該參賽者之比賽，並命令其登上護航艇隻。

9. 賽例更改
如有任何賽例更改，將於賽事當天公佈。

10. 艇隻限制
I. 參賽者之艇隻不得停泊於碼頭、燈塔或防鯊網附近。
II. 根據《國際海上避碰規則》，獨木舟和立划板並不享有「絕對優先權」。由於操縱能力有限，獨木舟參賽者須主動避讓其他船隻，並保持高度警覺。特別是遇上渡輪、貨船及高速船隻時，必須嚴格遵守避讓原則，以確保安全。
III. 所有參賽者均須遵守香港海事處的相關規定，並在比賽過程中保持安全航行，避免影響其他水域使用者。
IV. 請勿靠近泳灘範圍，並須與防鯊網保持至少**20米距離**。

11. 法例遵守及資格取消
參賽者於比賽期間有任何行為觸犯香港法例，主辦單位將即時取消其參賽資格，並交由警方處理。

12. 解釋及修改權利
主辦單位保留解釋及修改以上條例之權利。

備註

1. 若比賽當日早上七時香港天文台懸掛三號或以上風球，或黑色暴雨警告訊號，當日賽事即告取消。至於地區性雷暴及大雨，賽會將根據場地情況決定是否繼續進行。詳情可致電 2430 0330 ，瀏覽本會的網頁：https://hktmcc.com 或 Facebook。
2. 各參加者或其監護人，必須確保參加者健康及體能良好，適合參加上述比賽。如因參加者疏忽、健康或體能欠佳而導致傷亡，主辦單位概不負責。
3. 如有任何更改或爭議，最終以屯門獨木舟會之決定為準。

屯門獨木舟會【主辦】 中國香港獨木舟總會【協辦】 東涌獨木舟會有限公司【協辦】 康樂及文化事務署【資助】

屯門區獨木舟繞標賽2026

各比賽組別參加者名單

項目 01 – 男子海洋獨木舟 0945 時 (自備艇)

艇隻號碼	賽員姓名	時間	名次	備註
1	陳嘉文			草原之友
2	蔡可豐			草原之友
3	方泳棋			草原之友
4	連頌聲			警察歷險會
5	黃競賢			青年學院~國際
6	吳國雄			東涌獨木舟會有限公司
7	李煒鴻			旭日體育會有限公司
8	郭詠濠			旭日體育會有限公司
9	溫竣煒			旭日體育會有限公司

項目 02 –女子海洋獨木舟 0945 時 (自備艇)

艇隻號碼	賽員姓名	時間	名次	備註
10	鄧穎心			草原之友
11	梁芷欣			草原之友
12	梁蓓怡			水馬駹體育會
13	陳肇儀			屯門獨木舟會
14	翁淑娟			東涌獨木舟會
15	韓希欣			東涌獨木舟會有限公司

項目 03 - 男子 K1 競賽 0945 時 (自備艇)

艇隻號碼	賽員姓名	時間	名次	備註
16	余睦喬			

支持機構： 屯門龍舟協會 珊瑚體育及康樂會

屯門獨木舟會【主辦】 中國香港獨木舟總會【協辦】 東涌獨木舟會有限公司【協辦】 康樂及文化事務署【資助】

屯 門 區 獨 木 舟 繞 標 賽 2 0 2 6

項目 04 -女子 K1 競賽 0945 時 (自備艇)

艇隻號碼	賽員姓名	時間	名次	備註
17	伍詠兒			
18	陳詠雯			

- 項目 05 – 男子立划板 0945 時 (SUP 深藍色)

艇隻號碼	賽員姓名	時間	名次	備註
19	李穎陽			背心 19 號
20	徐健雄			背心 20 號
21	吳浩榮			背心 21 號
22	蔡志強			背心 22 號
23	呂偉豪			背心 23 號
24	李梓浩			背心 24 號
25	黃樂彬			背心 25 號
26	文浩俊			背心 26 號
27	盧德榮			背心 27 號

項目 06 –女子立划板 0945 時 (SUP 深藍色)

艇隻號碼	賽員姓名	時間	名次	備註
28	鄧玉嫦			背心 28 號

支持機構： 屯門龍舟協會 珊瑚體育及康樂會

項目 07 - 男子少年　　1000 時　　(艇隻: 彩色膠艇)

艇隻號碼	賽員姓名	時間	名次	備註
29	黃傲晉			
30	范匡睿			
31	周靖洋			

項目 08 - 女子少年　　1000 時　　(艇隻: 彩色膠艇)

艇隻號碼	賽員姓名	時間	名次	備註
32	何韻琪			
33	張煒翹			

項目 09 - 男子青年　　1000 時　　(艇隻: 彩色膠艇)

艇隻號碼	賽員姓名	時間	名次	備註
34	黃梓煒			
35	陳顥晉			
36	馮兆煒			
37	丁崧洋			
38	張禮彥			
39	黃鎧君			

屯門獨木舟會【主辦】 中國香港獨木舟總會【協辦】 東涌獨木舟會有限公司【協辦】 康樂及文化事務署【資助】

屯門區獨木舟繞標賽2026

項目 10 - 女子青年 1000 時 (艇隻: 彩色膠艇)

艇隻號碼	賽員姓名	時間	名次	備註
40	陳朗祈			
41	伍凱琳			
42	黃曉彤			

項目 11 - 女子公開 1000 時 (艇隻: 彩色膠艇)

艇隻號碼	賽員姓名	時間	名次	備註
43	勞靖婷			
44	蔡嘉儀			
45	鄭斯淳			
46	陳允端			
47	劉嘉雯			
48	何惠淇			
49	何巧敏			
50	楊紫瑩			
51	林燕萍			
52	莫小敏			
53	梁寶怡			
54	林曉男			

支持機構： 屯門龍舟協會 珊瑚體育及康樂會

屯門獨木舟會【主辦】 中國香港獨木舟總會【協辦】 東涌獨木舟會有限公司【協辦】 康樂及文化事務署【資助】

屯 門 區 獨 木 舟 繞 標 賽 2 0 2 6

項目 12 - 女子先進　　1000 時　　(艇隻: 彩色膠艇)

艇隻號碼	賽員姓名	時間	名次	備註
55	陳慧琦			
56	曾錦怡			
57	庄斌雄			
58	梁嘉殷			

支持機構： 屯門龍舟協會 珊瑚體育及康樂會

屯門獨木舟會【主辦】 中國香港獨木舟總會【協辦】 東涌獨木舟會有限公司【協辦】 康樂及文化事務署【資助】

屯 門 區 獨 木 舟 繞 標 賽 2 0 2 6

項目 13 - 男子公開 1145 時 (艇隻: 彩色膠艇)

艇隻號碼	賽員姓名	時間	名次	備註
59	汪博文			
60	羅梓亮			
61	鄺旭祈			
62	梁綽桓			
63	張天培			
64	吳芊豐			
65	秦華			
66	麥志龍			
67	周垣燾			
68	吳卓燃			
69	黃康明			
70	鄧子建			
71	吳偉昌			
72	溫耀斐			
73	梁文謙			
74	劉皓文			
75	孫樂賢			
76	葉嘉毅			
77	何俊彥			

支持機構： 屯門龍舟協會 珊瑚體育及康樂會

屯門獨木舟會【主辦】 中國香港獨木舟總會【協辦】 東涌獨木舟會有限公司【協辦】 康樂及文化事務署【資助】

屯 門 區 獨 木 舟 繞 標 賽 2 0 2 6

項目 14 - 男子先進　　1230 時　　(艇隻: EUROPA 膠艇)

艇隻號碼	賽員姓名	時間	名次	備註
78	卓大偉			
79	徐劍亮			
80	黃兆汶			
81	曾澤文			
82	郭文華			
83	穆保權			
84	夏漢彬			
85	鄧耀忠			
86	霍兆基			
87	張泯聰			
88	陳迺器			
89	郭滿安			
90	麥國恩			
91	關成耀			

個人資料收集聲明（只提供中文版本）

屯門獨木舟會（下稱本會）。本聲明為本會因舉辦[屯門區獨木舟繞標賽 2026] 賽事活動的目的對相關人士之個人資料的處理聲明。

1. 處理目的：
舉辦[屯門區獨木舟繞標賽 2026]賽事活動；作活動紀錄及歷史紀錄。

2. 資料當事人類別：
本會舉辦（包括主辦、合辦、協辦及資助機構等）的賽事活動的參加者及相關人士。

3. 資料種類：
因舉辦[屯門區獨木舟繞標賽 2026] 賽事活動的需要，本會可能會收集及處理以下的個人資料。當中，有些資料可能是活動中必須收集的，有些則可能是由當事人自願選擇提供的。如有疑問，可向屯門獨木舟會瞭解，電話:2430 0330。

   a. 身份認別及聯絡資料：

      姓名、出生日期或年齡、性別、國籍、地址、電話號碼、電郵地址及獨木舟資歷證明副本、身份證明文件種類及編號、相片等及緊急聯絡人資料；以及倘有的未成年人、參加者之父母／監護人資料。

   b. 賽事活動資料：

      [屯門區獨木舟繞標賽 2026] 賽事活動中涉及的聲音及影像（如照片、錄音、錄影）、賽事成績等。

   c. 財政資料：

      當涉及報名費等金錢支付時，相關人士的銀行帳戶資料等。

   d. 其他資料：

      其他和[屯門區獨木舟繞標賽 2026]賽事活動相關的資料。

4. 資料接收者：

   資料接收者包括：

   a. 資助本賽事活動的機構(包括政府部門)的職員;
   b. 因在法律強制下、法律程序、或具法律效力須通告的相關人士;
   c. 應資料當事人同意或要求通告的相關人士;
   d. 提供保險的相關保險公司;及
   e. 處理危急處境的要求(包括政府部門)的職員。

5. 當事人的權利
根據《個人資料（私隱）條例》，你有權查閱和更正你的個人資料。有關要求應以書面向屯門獨木舟會提出，地址: 新界屯門青山公路 18 3/4 咪加多利灣泳灘大樓 1 樓。

(附頁一)

注意事項

(1) 若比賽當日早上七時天文台懸掛三號或以上風球或黑色暴雨警告訊號當日賽事即告取消。 至於地區性雷暴及大雨，賽會會根據場地情況決定賽事是否繼續進行。 詳情可致電：2430 0330 。

(2) 所有參賽者均須自備個人裝備。 (***包括個人下水衣物，哨子及包腳跟鞋***)。

(3) 所有參賽者均須將編號牌貼**在艇頭的右方**。

(4) 大會提供儲物櫃予參賽者免費使用，請自備掛鎖 (25 – 30mm)。
(儲物櫃位置 : 屯門青山公路 18 3/4 咪加多利灣泳灘大樓 2 樓獨木舟訓練中心 (見附頁(二))。

(5) 大會在獨木舟訓練中心設有飲水器供各參賽者飲用。請自備膠水樽。泳灘亦設有飲料售賣機。如需購買飲料，請自備輔幣。

(6) 參賽者在召集處報到時可出示身份證，貼有相片的身份證明文件或有效的中國香港獨木舟總會會員證。 (召集處設於屯門舊咖啡灣泳灘 5 號泳屋屯門獨木舟會水上集訓中心外) 。

(7) 召集處在該組別開賽前約 30 分鐘左右接受參賽者登記，參賽者報到後，必須在工作人員指定的時間返回召集處出席賽事簡介會。**登記及開賽時間可能受天氣或其它原因而修改，請各參賽者留意大會當日的廣播**。

(8) 在出賽前，賽員及所有裝備必須接受大會檢查及合格，方能參賽。

(9) 比賽後各參賽者必須到召集處簽走，否則其比賽資格可能被取消。

(10) 參賽者必須遵守大會比賽條例及安全守則。

(附頁二)



◆ 屯門獨木舟會

地址: 屯門青山公路 18 3/4 咪
加多利灣泳灘大樓 2 樓
獨木舟訓練中心



◆ 更衣室及洗手間設置在加多利灣泳灘大樓地下.

◆ 屯門獨木舟會獨木舟訓練中心設有儲物櫃及飲水器.

(注意 : 請自備掛鎖 (25-30mm)及膠水樽)

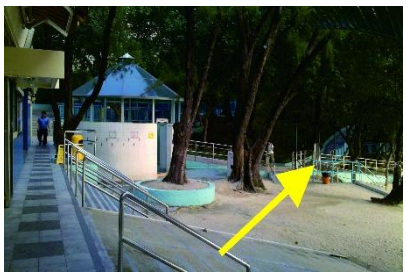

◆ 從泳灘大樓面向沙灘方向左手邊的小徑前往召集處.
(屯門舊咖啡灣泳灘 5 號泳屋屯門獨木舟會水上集訓中心)

◆ 謹記帶備身份證，貼有相片的身份證明文件或有效的獨木舟總會會員證.

(注意 : 貴重財物請自行隨身携帶)



◆ 前往舊咖啡灣方向的小徑.



◆ 屯門獨木舟會水上集訓中心

(召集處位置)

(附頁三)

 彩色膠艇	 EUROPA 膠艇

(所有參賽者均須將編號牌貼在**<u>艇頭的右方</u>**。)



SUP(深藍色)

屯門獨木舟會【主辦】 中國香港獨木舟總會【協辦】 東涌獨木舟會有限公司【協辦】 康樂及文化事務署【資助】

屯門區獨木舟繞標賽2026

獨木舟/立划板比賽路線圖(A) – (5KM)



1	起點 Starting Point / 終點 End Point	:	舊咖啡灣泳灘 (屯門獨木舟會 -水上集訓中心) Cafeteria Old Beach (TMCC's Water Front Training Center)
2	檢查站 Check Point	:	龍珠島(近燈塔 186 號) 檢查站 Pearl Island Check Point (Near Beacon No. 186)
3	檢查站 Check Point	:	黃金泳灘 (C 灘) 檢查站 Golden Beach (C Beach) Check Point

(請勿靠近泳灘範圍，並須與防鯊網保持至少<u>20米距離</u>。)

支持機構： 屯門龍舟協會 珊瑚體育及康樂會

屯門獨木舟會【主辦】 中國香港獨木舟總會【協辦】 東涌獨木舟會有限公司【協辦】 康樂及文化事務署【資助】

屯 門 區 獨 木 舟 繞 標 賽 2 0 2 6

海 洋 獨 木 舟 (15km) 比 賽 路 線 圖 (B)



路線 Route

A 起點 Starting Point→ B 檢查站 (Check Point) → C 檢查站 (Check Point) → B 檢查站 (Check Point) →A 終點 End Point

A 起點 Starting Point / 終點 End Point ： 舊咖啡灣泳灘 (屯門獨木舟會 -水上集訓中心) Cafeteria Old Beach (TMCC's Water Front Training Center)

B 檢查站 Check Point ： 龍珠島(近燈塔 186 號) 檢查站 Pearl Island Check Point (Near Beacon No. 186)

C 檢查站 Check Point ： 屯門大欖海事訓練學院 檢查站 The Maritime Services Training Institute Check Point

(請勿靠近泳灘範圍，並須與防鯊網保持至少20米距離。)

支持機構： 屯門龍舟協會 珊瑚體育及康樂會

屯門獨木舟會【主辦】 中國香港獨木舟總會【協辦】 東涌獨木舟會有限公司【協辦】 康樂及文化事務署【資助】

屯門區獨木舟繞標賽2026

博愛水上歷耆新手繞標賽 2026 - 參加者名單

項目	時間	組別	艇隻	人數	艇數
A.	1100	男子獨木舟(1KM)	黃色 EUROPA	9	9
		女子獨木舟(1KM)	黃色 EUROPA	5	5
B.	1125	男子立划板(1KM)	(SUP 深藍色)	5	5
		女子立划板(1KM)	(SUP 深藍色)	4	4
			總數	23	23

項目- 男子獨木舟 (1km)　　1100 時　　(EUROPA 膠艇)

艇隻號碼	賽員姓名	時間	名次	備註
92	何炳基			背心 92 號
93	羅周金			背心 93 號
94	梁永康			背心 94 號
95	郭兆鴻			背心 95 號
96	楊輝文			背心 96 號
97	潘俊基			背心 97 號
98	李滿威			背心 98 號
99	程國根			背心 99 號
100	任志名			背心 100 號

支持機構：　屯門龍舟協會　　珊瑚體育及康樂會

博愛水上歷耆新手繞標賽 2026

項目- 女子獨木舟 (1km) 1100 時 (EUROPA 膠艇)

艇隻號碼	賽員姓名	時間	名次	備註
101	李碧貞			背心 101 號
102	馮慧貞			背心 102 號
103	周惠芝			背心 103 號
104	周玉卿			背心 104 號
105	林淑賢			背心 105 號

項目- 男子立划板 (1km) 1125 時 (SUP 深藍色)

艇隻號碼	賽員姓名	時間	名次	備註
106	梁國新			背心 106 號
107	麥偉洪			背心 107 號
108	徐志廣			背心 108 號
109	郭滿安			背心 109 號
110	徐詩墩			背心 110 號

項目- 女子立划板 (1km) 1125 時 (SUP 深藍色)

艇隻號碼	賽員姓名	時間	名次	備註
111	譚美華			背心 111 號
112	李碧霞			背心 112 號
113	何惠霞			背心 113 號
114	何美樺			背心 114 號

屯門獨木舟會【主辦】 中國香港獨木舟總會【協辦】 東涌獨木舟會有限公司【協辦】 康樂及文化事務署【資助】

屯 門 區 獨 木 舟 繞 標 賽 2 0 2 6

博愛水上歷耆新手繞標賽 2026 - 比 賽 路 線 圖 (1 公里體驗賽事)

路線: 屯門舊咖啡灣泳灘→檢查站 (8)→屯門舊咖啡灣泳灘

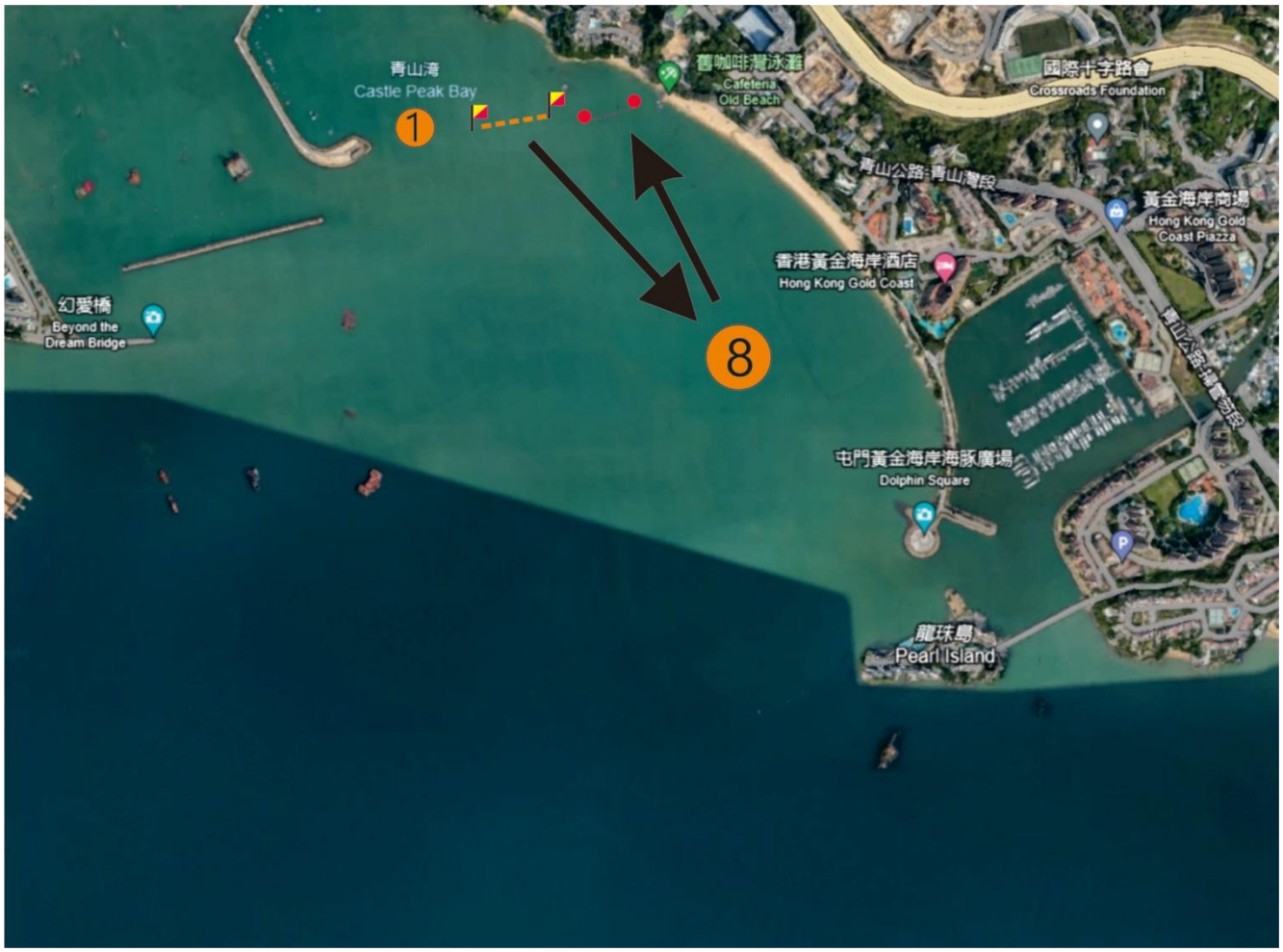

1 3 :45 時 頒獎典禮

(注意: 頒獎時間以大會最後公佈為準)

(請勿靠近泳灘範圍，並須與防鯊網保持至少<u>20米距離</u>。)

支持機構： 屯門龍舟協會 珊瑚體育及康樂會